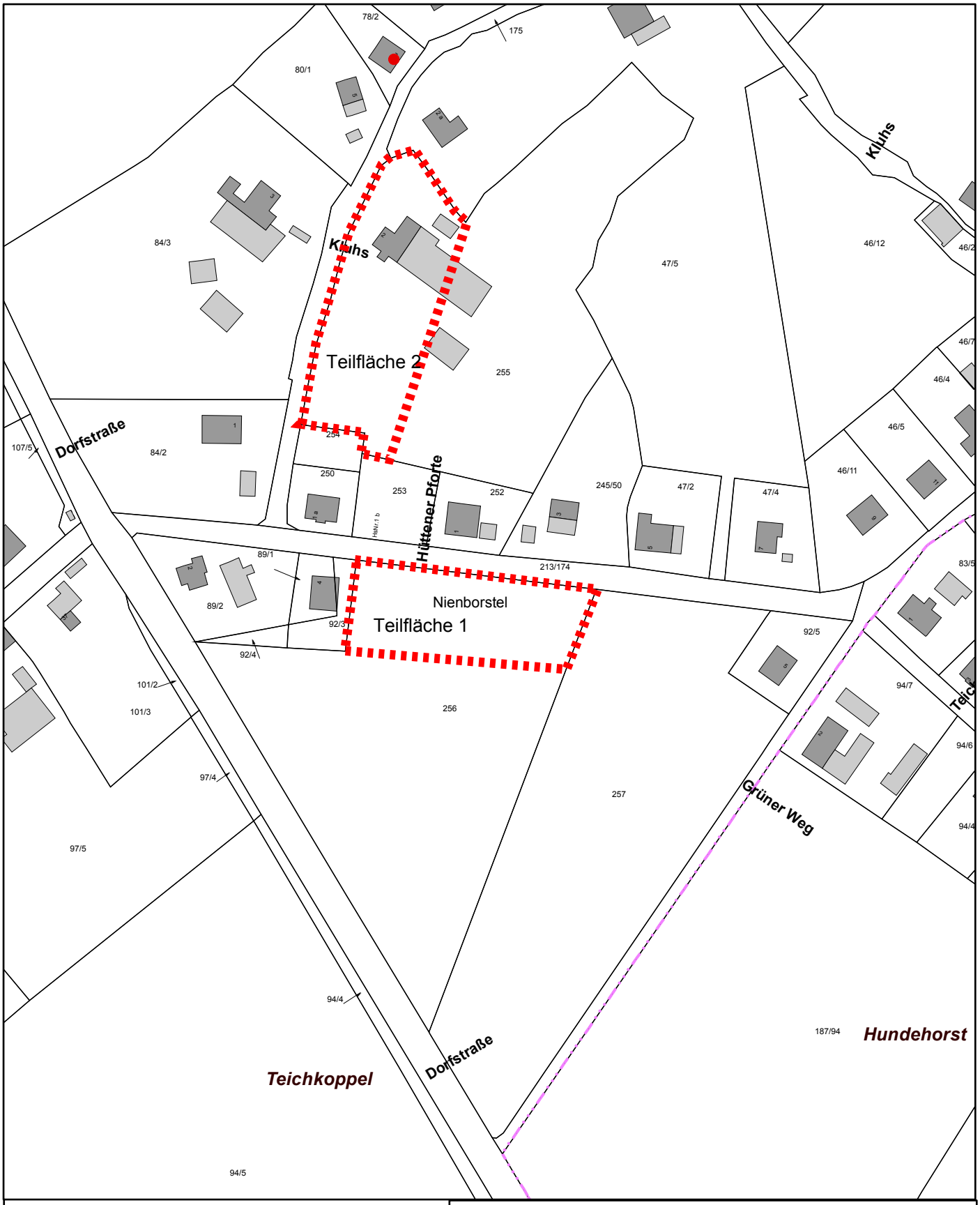

Gemarkung: - - -

Flur: - - -

Zähler: - - -

Nenner: - - -

Datenauszug

Erstellt für Maßstab 1:2.000

0 100 m

Benutzer Amt Mittelholstein - Jens Lahrsen (je

Erstellungsdatum 08.06.2016

Amt Mittelholstein

Amt Mittelholstein

Dieser Auszug ist maschinell erstellt und wird nicht unterschrieben. Auszüge aus der Liegenschaftskarte sind gesetzlich geschützt. Die Vervielfältigung ist nur für eigene, nicht gewerbliche Zwecke gestattet. Der Grundriss ist aus einer Karte kleineren Maßstabs erstellt worden. Genauigkeit entspricht nur der geometrischen Qualität der ursprünglichen Karte. Datengrundlage ALKIS, Herausgeber: Landesamt für Vermessung und Geoinformation Schleswig-Holstein.